

Movilidad segura

TEST & ENGINEERING

SERVICES S.A.S.



Misión

TEST & ENGINEERING
SERVICES S.A.S



TEST & ENGINEERING SERVICES S.A.S es una empresa especializada en diferentes áreas las cuales tienen el claro objetivo de proporcionar soluciones integrales y efectivas en el sector gasista:

- * Prestar servicios de Evaluación de la Conformidad mediante inspección como organismo Tipo A, a instalaciones nuevas y en servicio para suministro de gas combustible de uso residencial y comercial conforme a parámetros de la NTC-ISO/IEC 17020:2012 y su esquema de acreditación.
- * Adicionalmente Prestar el servicio de calibración de instrumentos de medición de gases tóxicos y Combustibles conforme a los requisitos generales para la competencia de los laboratorios, según lo establecido por la NTC-ISO/IEC 17025:2017, su alcance y esquema de acreditación.

Que satisfaga las necesidades de nuestros clientes con independencia, imparcialidad y confidencialidad en todas y cada una de sus líneas de negocio, de tal manera que contribuya al mejoramiento continuo del sistema integrado de gestión. Así mismo promueve y adopta el cuidado al medio ambiente, a su equipo humano mediante la prevención de accidentes de tránsito y laborales; dándole cumplimiento a la normatividad legal, aplicable y vigente.

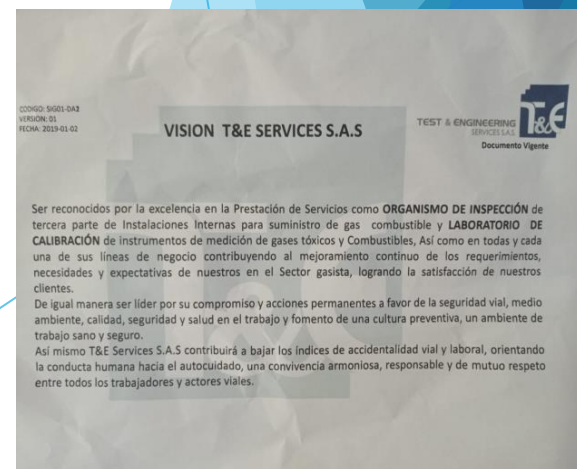

Ser reconocidos por la excelencia en la Prestación de Servicios como ORGANISMO DE INSPECCIÓN de tercera parte de Instalaciones Internas para suministro de gas combustible y LABORATORIO DE CALIBRACIÓN de instrumentos de medición de gases tóxicos y Combustibles, Así como en todas y cada una de sus líneas de negocio contribuyendo al mejoramiento continuo de los requerimientos, necesidades y expectativas de nuestros en el Sector gasista, logrando la satisfacción de nuestros clientes.

De igual manera ser líder por su compromiso y acciones permanentes a favor de la seguridad vial, medio ambiente, calidad, seguridad y salud en el trabajo y fomento de una cultura preventiva, un ambiente de trabajo sano y seguro.

Así mismo T&E Services S.A.S contribuirá a bajar los índices de accidentalidad vial y laboral, orientando la conducta humana hacia el autocuidado, una convivencia armoniosa, responsable y de mutuo respeto entre todos los trabajadores y actores viales.

Visión

Ser reconocidos por la excelencia en la Prestación de Servicios como **ORGANISMO DE INSPECCIÓN** de tercera parte de Instalaciones Internas para suministro de gas combustible y **LABORATORIO DE CALIBRACIÓN** de instrumentos de medición de gases tóxicos y Combustibles, Así como en todas y cada una de sus líneas de negocio contribuyendo al mejoramiento continuo de los requerimientos, necesidades y expectativas de nuestros en el Sector gasista, logrando la satisfacción de nuestros clientes.

De igual manera ser líder por su compromiso y acciones permanentes a favor de la seguridad vial, medio ambiente, calidad, seguridad y salud en el trabajo y fomento de una cultura preventiva, un ambiente de trabajo sano y seguro. Así mismo T&E Services S.A.S contribuirá a bajar los índices de accidentalidad vial y laboral, orientando la conducta humana hacia el autocuidado, una convivencia armoniosa, responsable y de mutuo respeto entre todos los trabajadores y actores viales.

TEST & ENGINEERING
SERVICES S.A.S

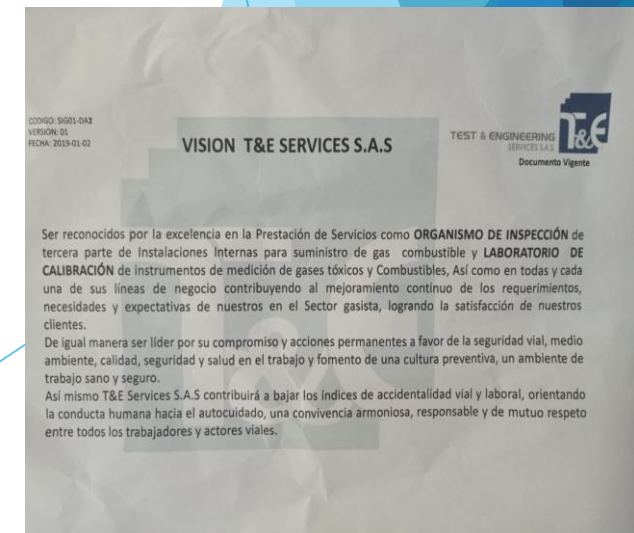

Tipo de vehículos a servicio de la organización

TEST & ENGINEERING
SERVICES S.A.S.



NUESTRO COMPROMISO CON LA SEGURIDAD VIAL INCLUYE TODOS LOS VEHICULOS DE LA COMPAÑÍA.

TEST & ENGINEERING
SERVICES S.A.S.



MOTOCICLETAS Y VEHICULOS
DE TRANSPORTE DE CARGA.



COMITÉ PLAN ESTRATEGICO DE SEGURIDAD VIAL

TEST & ENGINEERING SERVICES S.A.S.



ESTE SE ENCUENTRA PUBLICADO Y SOCIALIZADO AL PERSONAL.

SUS INTEGRANTES SE ENCUENTRAN EN CONTINUA CAPACITACION, Y PERTENECEN A VARIAS AREAS DE LA ORGANIZACIÓN.

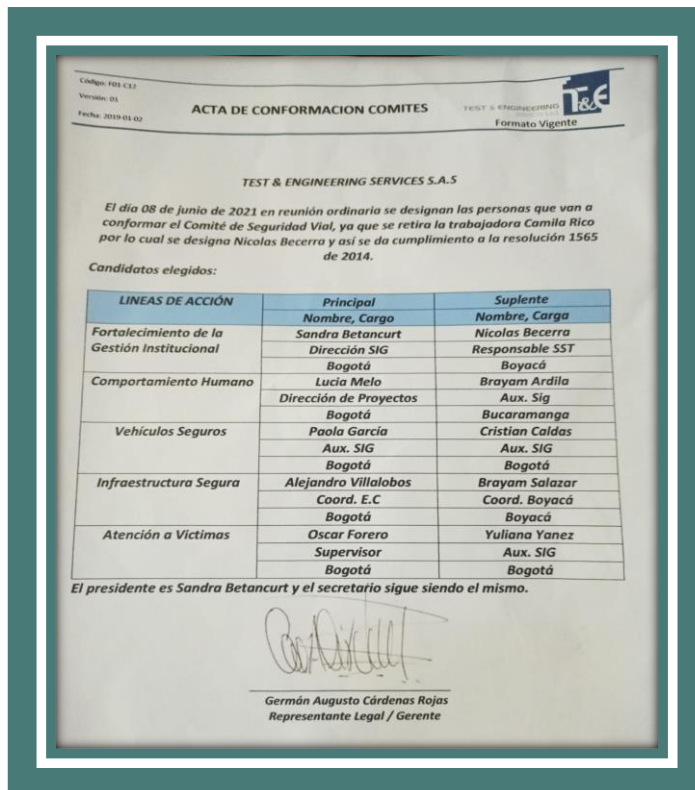

Política de seguridad vial

T&E SERVICES S.A.S se compromete a asignar los recursos, cumplir con la legislación vigente, el Código Nacional de Tránsito Terrestre de Colombia (ley 769 de 2002), y aplicar las disposiciones dadas en el Plan estratégico de seguridad vial, así mismo a mejorar continuamente los factores de la seguridad vial, que todo vehículo propio o no propio se encuentre en condiciones apropiadas de funcionamiento y personal competente para su operación, además de adoptar mecanismos de prevención minimizando los accidentes viales de los diferentes actores viales como peatones, ciclistas, motorizados y pasajeros generando estrategias de información, comunicación, concientización y sensibilización que promuevan hábitos y comportamientos seguros en la vía para nuestros actores viales, quienes serán responsables de participar en las actividades que desarrolle la empresa.

TEST & ENGINEERING
SERVICES S.A.S.



Gestión del riesgo e identificación de peligros

TEST & ENGINEERING
SERVICES S.A.S.



- ▶ Se encuentra en nuestra matriz de peligros , los riesgos viales asociados a continuación estos también son divulgados al personal.
- ▶ Tránsito: movilizarse por distintas partes de la ciudad con o sin compañía en este contamos con controles existentes REVISIÓN TECNICOMECÁNICA ANUAL, Y MANTENIMIENTO DE VEHÍCULO. En el individuo EXÁMENES OBLIGATORIOS POR RENOVACIÓN DE LA LICENCIA DE CONDUCCIÓN. Se realizan seguimiento de los documentos y mantenimientos aplicables para los vehículos que prestan algún servicio para la organización. Contamos con la implementación de plan estratégico de seguridad vial , se realiza colegios viales con la ARL, además de que todo el personal motorizado cuenta con un curso vigente teórico practico de manejo defensivo, Se evalúan las condiciones de salud de los conductores según profesiograma, se diseño y divulgo un folleto de seguridad vial para la prevención de los accidentes de transito en conductores y peatones.

| LINEAS DE ATENCION EN CASO DE ACCIDENTE LABORAL | | | |
|---|---|------------------------|---------------------------------------|
| | NOMBRE | CARGO | LINEA DE ATEN |
| ZONA BOGOTÁ | OSCAR FORERO | SUPERVISOR | 318 311 79 12 |
| | EDWARD MORAL | SUPERVISOR | 316 832 23 47 |
| | PAOLA MOLANO | COORDINAD | 316 235 45 27 |
| | EDWIN SANDOYA | SUPERVISOR | 317 639 84 22 |
| | SANDRA BETANC | DIRECCION S | 320 465 35 63 |
| HOSPITALES Y CENTROS MEDICOS DE ATENCION EN CASO DE ACCIDENTE LABORAL | | | |
| CIUDAD | NOMBRE INSTITUCIÓ | DIRECCIÓN | TELEFONO |
| BOGOTÁ | CLÍNICA VIP CENTRO DE MEDICINA | CALLE 97 N° 23-10 | 7442740 - 7452727 |
| BOGOTÁ | CLÍNICA PALERMO | CALLE 45 C N° 22-02 | 5727878 - 5727777 - 7420540 |
| BOGOTÁ | SOCIEDAD MÉDICA DE ORTOPEDIA Y ACCIDENTES LABORALES S A | CALLE 6 A N° 70 - 06 | 7423093 - 2900913 - 2900683 - 2620008 |
| BOGOTÁ | EUSALUD CLÍNICA DE TRAUMATOLOGÍ | CARRERA 78 N° 3 A - 40 | 4505860 - 4320870 - 4320872 |
| BOGOTÁ | CLÍNICA NUEVA | CALLE 45 E | 2887100 - |

Campañas de seguridad vial (limpieza y desinfección de epp viales)

TEST & ENGINEERING
SERVICES S.A.S.



Evitar la fatiga y manejo de estrés al conducir

TEST & ENGINEERING
SERVICES S.A.S.



Capacitaciones en puntos de encuentro

TEST & ENGINEERING
SERVICES S.A.S.





TEST & ENGINEERING
SERVICES S.A.S.



Campañas

TEST & ENGINEERING
SERVICES S.A.S.





**El Centro de Experimentación y Seguridad Vial
CESVI COLOMBIA S.A.**
NIT: 830.038.753-3

Autorización Civil Secretaría de Educación de Coordinamiento
Resolución Nº 000305 de 01 diciembre de 2009
Registro de programas Resolución Nº 00030 de 12 noviembre de 2020
Reconocimiento SI NA Resolución Nº 000128 de julio de 2007
Entidad de Educación para el Trabajo y Desarrollo Humano

CESEVI COLOMBIA

Hace constar que
Edwin Sandoval
Con documento de identidad No.
13927249
Cursó y aprobó la acción de formación
Manejo Preventivo Teórico-Práctico
Con una duración de
8 Horas

En testimonio se firma en la ciudad de Tenjo, a los 02 días del mes de Septiembre de 2021

Olga Patricia Triana
Directora de Formación
Cesvi Colombia S.A.

Código de verificación
0181020920210209202113927249
Para verificar el estado de esta certificación
consulte la página www.cesvicolombiasa.com
y digite este código

Trabajador Del Mes.

Quienes se destacan por sus buenas prácticas de Seguridad vial.

TEST & ENGINEERING
SERVICES S.A.S.



#1

Seguridad Vial

Seguridad Vial

Seguridad Vial

#1

#1

CONDUCTORES MOTOCICLISTAS CICLISTAS PEATONES

#1

Seguridad Vial

TRABAJADOR DEL MES

Colaboradores que demuestran su interés, compromiso, respeto y buenas prácticas al ser actores viales.

DESTACAMOS EL COMPROMISO DE LOS TRABAJADORES CON LA SEGURIDAD VIAL.

#1

#MÚEVETE CON RESPONSABILIDAD

www.conaset.cl

Capacitaciones constantes

TEST & ENGINEERING SERVICES S.A.S.

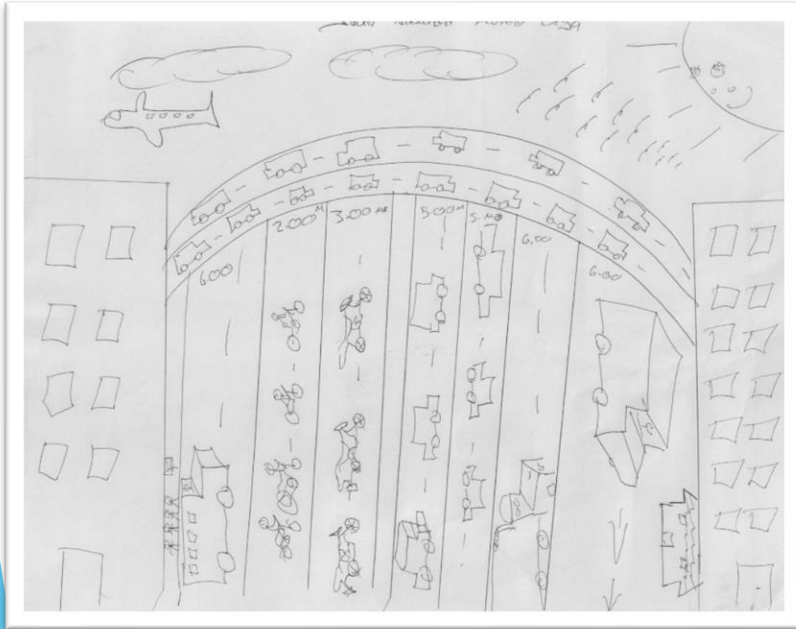

Formulario de Evaluación de los Conocimientos. Fecha Examen: 19-03-2021. Hora Inicio: 06:00pm. Hora Final: 09:00pm. Tema: FORMACIÓN CONTINUA MAYO 2021. Nota General: 100%. Aprobado: 51. Comilc Pico. Cargo: COORDINADOR.

| PREGUNTA 1 | PREGUNTA 2 | PREGUNTA 3 | PREGUNTA 4 |
|------------|------------|------------|------------|
| A | B | B | C |
| B | C | A | B |
| C | A | B | C |

Registro de Asistencia a Capacitaciones. Tema: Seguridad en el Trabajo. Fecha: 21/04/2021. Hora de Inicio: 7:00 AM.

| Nº | NOMBRE | Nº IDENTIFICACION | EDAD | GRADO | DEPARTAMENTO | DEPARTAMENTO DE ORIGEN | DEPARTAMENTO DE DESTINO | ESTADO DE ASISTENCIA | ASISTENCIA LABORAL | ASISTENCIA LABORAL VIGILADA | REPORTE DE ASISTENCIA | COMENTARIOS | FECHA |
|----|----------------|-------------------|------|-------|--------------|------------------------|-------------------------|----------------------|--------------------|-----------------------------|-----------------------|-------------|------------|
| 1 | Fredy Aguilar | 7931989 | 37 | C | TTC | caja de | caja de | Asistencia | Asistencia | Asistencia | Asistencia | | 21/04/2021 |
| 2 | Andrés Ruiz | 8088213 | 32 | C | TTC | caja de | caja de | Asistencia | Asistencia | Asistencia | Asistencia | | 21/04/2021 |
| 3 | Juan Pacheco | 10362071 | 31 | C | TTC | caja de | caja de | Asistencia | Asistencia | Asistencia | Asistencia | | 21/04/2021 |
| 4 | Edgar Alvarado | 8708525 | 23 | C | TTC | caja de | caja de | Asistencia | Asistencia | Asistencia | Asistencia | | 21/04/2021 |
| 5 | Edgar Alvarado | 8047185 | 23 | C | TTC | caja de | caja de | Asistencia | Asistencia | Asistencia | Asistencia | | 21/04/2021 |
| 6 | Edgar Alvarado | 10043170 | 23 | C | TTC | caja de | caja de | Asistencia | Asistencia | Asistencia | Asistencia | | 21/04/2021 |
| 7 | Edgar Alvarado | 1018777 | 23 | C | TTC | caja de | caja de | Asistencia | Asistencia | Asistencia | Asistencia | | 21/04/2021 |
| 8 | Edgar Alvarado | 1018777 | 23 | C | TTC | caja de | caja de | Asistencia | Asistencia | Asistencia | Asistencia | | 21/04/2021 |
| 9 | Edgar Alvarado | 10038098 | 20 | C | TTC | caja de | caja de | Asistencia | Asistencia | Asistencia | Asistencia | | 21/04/2021 |
| 10 | Edgar Alvarado | 10659709 | 24 | C | TTC | caja de | caja de | Asistencia | Asistencia | Asistencia | Asistencia | | 21/04/2021 |
| 11 | Edgar Alvarado | 10232665 | 22 | C | TTC | caja de | caja de | Asistencia | Asistencia | Asistencia | Asistencia | | 21/04/2021 |
| 12 | Edgar Alvarado | 10118800 | 23 | C | TTC | caja de | caja de | Asistencia | Asistencia | Asistencia | Asistencia | | 21/04/2021 |
| 13 | Edgar Alvarado | 10088277 | 27 | C | TTC | caja de | caja de | Asistencia | Asistencia | Asistencia | Asistencia | | 21/04/2021 |
| 14 | Edgar Alvarado | 10088277 | 27 | C | TTC | caja de | caja de | Asistencia | Asistencia | Asistencia | Asistencia | | 21/04/2021 |
| 15 | Edgar Alvarado | 10038098 | 20 | C | TTC | caja de | caja de | Asistencia | Asistencia | Asistencia | Asistencia | | 21/04/2021 |
| 16 | Edgar Alvarado | 10038098 | 20 | C | TTC | caja de | caja de | Asistencia | Asistencia | Asistencia | Asistencia | | 21/04/2021 |
| 17 | Edgar Alvarado | 10038098 | 20 | C | TTC | caja de | caja de | Asistencia | Asistencia | Asistencia | Asistencia | | 21/04/2021 |
| 18 | Edgar Alvarado | 10038098 | 20 | C | TTC | caja de | caja de | Asistencia | Asistencia | Asistencia | Asistencia | | 21/04/2021 |
| 19 | Edgar Alvarado | 10038098 | 20 | C | TTC | caja de | caja de | Asistencia | Asistencia | Asistencia | Asistencia | | 21/04/2021 |
| 20 | Edgar Alvarado | 10038098 | 20 | C | TTC | caja de | caja de | Asistencia | Asistencia | Asistencia | Asistencia | | 21/04/2021 |

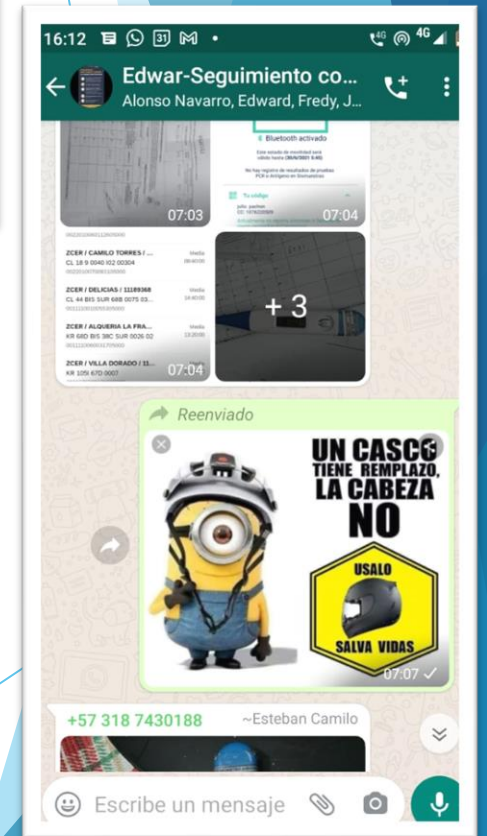



Capacitaciones y formaciones constantes al personal sobre seguridad vial

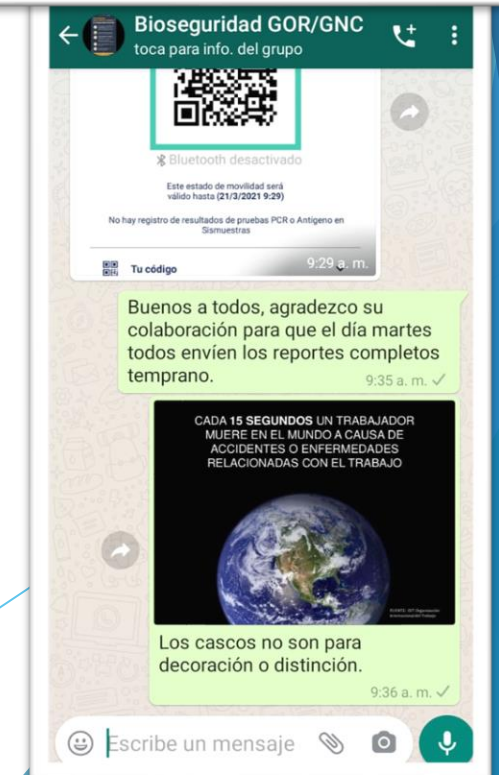
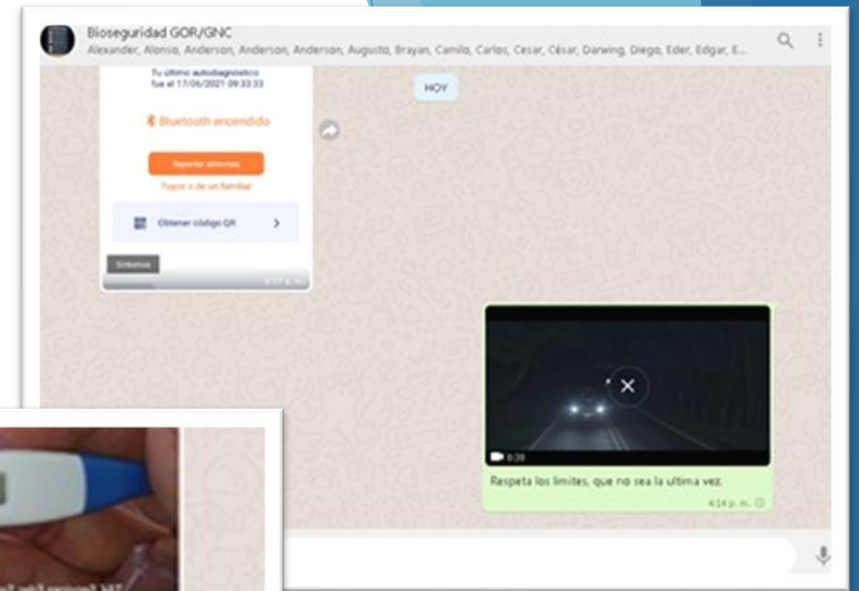
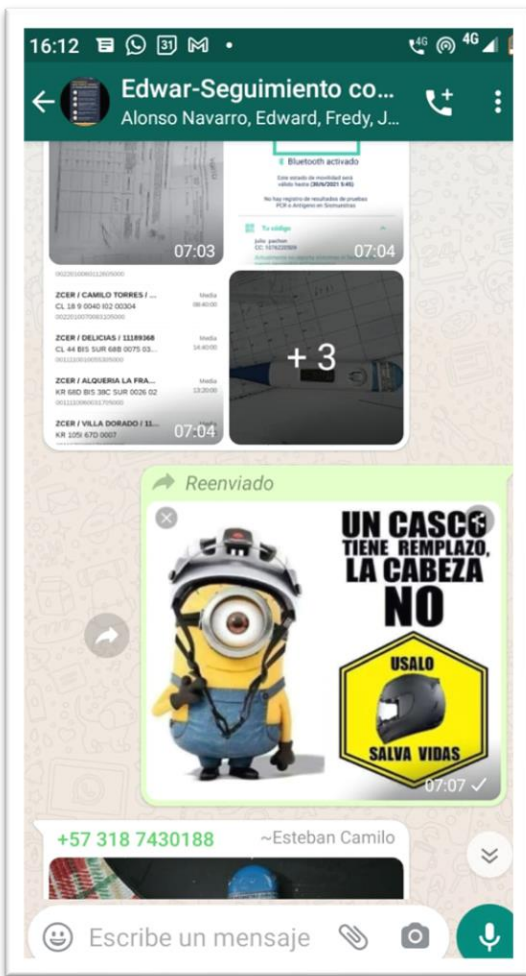

Uso de tecnologías .

Realizamos campañas permanentes incorporando nuevas tecnologías por medios de videos alusivos a seguridad vial por grupos de WhatsApp. Videos e imágenes diariamente. También se esta trabajando en nuevos aplicativos que nos permitan la localización de los vehículos para mayor seguridad.



TEST & ENGINEERING
SERVICES S.A.S.



selección de conductores

Contamos con un procedimiento de selección de conductores anexo al correo.

Infraestructura

TEST & ENGINEERING
SERVICES S.A.S.



Contamos con parqueaderos para guardar los vehículos propios de la compañía, las motocicletas y bicicletas a servicio de nuestros trabajadores.

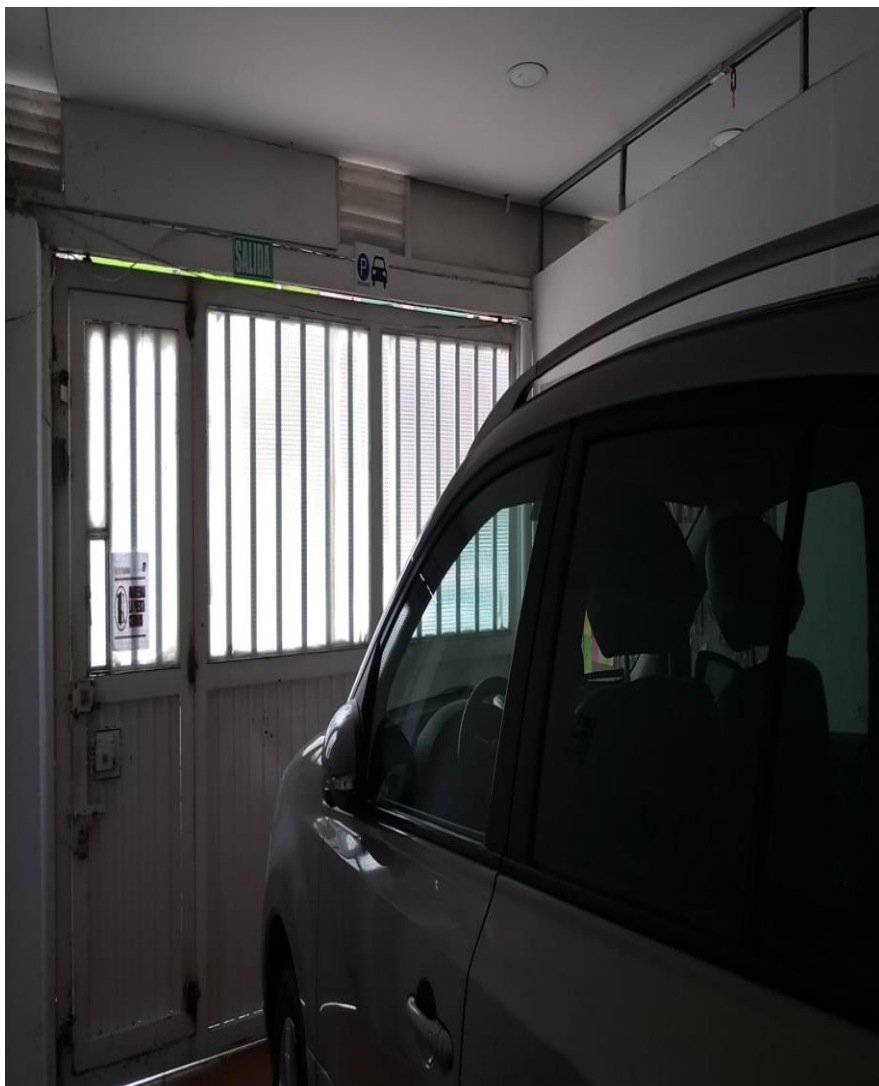

Gestión y programación de viajes

Programación Diaria de Inspección Instalaciones para Suministro de Gas Combustible en Edificaciones RESIDENCIALES

Copia Controlada Vigente

| FECHA | CTA. CONTRATO | NOMBRE | DIRECCION | NO. INF. INSPECCION | HORARIO | MEZIDOR | CIUDAD | DEPARTAMENTO | PROVINCIA | LOCALIDAD | OBSERVACIONES | MONEDA | COS |
|-------|---------------|-------------------------------------|-----------------------------|---------------------|---------|---------|--------|--------------|-----------|-----------|---------------|--------|----------|
| 1 | 62348359 | TERESA DE JESUS GARZON | CL 79 105F 0026 03 0001 | SM 63336 | 08:00 | 688837 | USA | ANGELIS | 01 | 105F | 026 | \$ | 11519613 |
| 2 | 62342335 | MARIA DEL PILAR LEON | KR 101 70 0055 05 04 0001 | SM 63337 | 08:00 | 196754 | USA | ANGELIS | 01 | 105F | 055 | \$ | 11521188 |
| 3 | 62320251 | IVON YVIANA JIMENEZ | KR 102 70 0015 072 0001 | SM 63338 | 08:00 | 198421 | USA | ANGELIS | 01 | 105F | 015 | \$ | 11522862 |
| 4 | 61272185 | SANDI CHACON | CL 85 105F 0021 0001 | SM 63339 | 08:00 | 294128 | USA | ANGELIS | 01 | 105F | 021 | \$ | 11519067 |
| 5 | 62528953 | AMPARO CABEZAS | CL 80A 96 0023 711 0004 | SM 63340 | 08:00 | 594432 | USA | ANGELIS | 01 | 105F | 023 | \$ | 11532024 |
| 6 | 62817524 | CONSTRUCTORA KAB SA CONSTRUCTORA KA | KR 99A 70 0071 04 0004 | SM 63341 | 08:00 | 1982742 | USA | ANGELIS | 01 | 105F | 071 | \$ | 11534845 |
| 7 | 62642592 | GUSTAVO CAMELO | CL 67 90 0027 0001 | SM 63342 | 08:00 | 370598 | USA | ANGELIS | 01 | 105F | 027 | \$ | 11527954 |
| 8 | 60620129 | ELENA PATRICIA DUARTE | CL 68 805 97 0002 01 | SM 63343 | 08:00 | 370657 | USA | ANGELIS | 01 | 105F | 002 | \$ | 11514988 |
| 9 | 61565170 | MARIA DEL ROSARIO ORJUELA | CL 70 805 105B 0008 01 | SM 63344 | 08:00 | 64035 | USA | ANGELIS | 01 | 105F | 105 | \$ | 11534540 |
| 10 | 63612152 | HECTOR BOHORQUEZ | KR 100B 710 0046 | SM 63345 | 08:00 | 297610 | USA | ANGELIS | 01 | 105F | 710 | \$ | 11528751 |
| 11 | 61403190 | MARTHA TERESA SOLANO | KR 102 80 0034 051 01 0001 | SM 63346 | 08:00 | 197963 | USA | ANGELIS | 01 | 105F | 034 | \$ | 11523684 |
| 12 | 61509665 | CLEMENCIA ROJAS | KR 102 70 0015 072 0001 | SM 63347 | 08:00 | 172479 | USA | ANGELIS | 01 | 105F | 015 | \$ | 11525394 |
| 13 | 62853693 | STELLA DIANA DE LIMA | KR 96 BIS A 69 0027 02 0021 | SM 63348 | 08:00 | 319038 | USA | ANGELIS | 01 | 105F | 027 | \$ | 11524907 |

OBSERVACIONES

COMPROBADO RESULTADO

01 SIN DEFECTOS 02 SIN DEFECTOS 03 ALFABENTE 04 INCOMPLETAS 05 SIN PRESENTA 06 OTROS 07 PRECIO DEMOLIDO

08 SIN DEFECTOS 09 SIN PERMITE RENOVACION 10 NO DEBE ENTRAR 11 SIN BAIA DE GAS 12 ZONA DE ACCESO 13 RESIDENCIAL GRAN CONSUMO

Nombre de quien envia: *William Lopera*

Nombre de quien recibe: *Grego Lopera*

Fecha de entrega de la copia: 13

Programación Diaria de Inspección Instalaciones para Suministro de Gas Combustible en Edificaciones RESIDENCIALES

Copia Controlada Vigente

| FECHA | CTA. CONTRATO | NOMBRE | DIRECCION | NO. INF. INSPECCION | HORARIO | MEZIDOR | CIUDAD | DEPARTAMENTO | PROVINCIA | LOCALIDAD | OBSERVACIONES | MONEDA | COS |
|-------|---------------|-------------------------------------|-----------------------------|---------------------|---------|---------|--------|--------------|-----------|-----------|---------------|--------|----------|
| 1 | 62348359 | TERESA DE JESUS GARZON | CL 79 105F 0026 03 0001 | SM 63336 | 08:00 | 688837 | USA | ANGELIS | 01 | 105F | 026 | \$ | 11519613 |
| 2 | 62342335 | MARIA DEL PILAR LEON | KR 101 70 0055 05 04 0001 | SM 63337 | 08:00 | 196754 | USA | ANGELIS | 01 | 105F | 055 | \$ | 11521188 |
| 3 | 62320251 | IVON YVIANA JIMENEZ | KR 102 70 0015 072 0001 | SM 63338 | 08:00 | 198421 | USA | ANGELIS | 01 | 105F | 015 | \$ | 11522862 |
| 4 | 61272185 | SANDI CHACON | CL 85 105F 0021 0001 | SM 63339 | 08:00 | 294128 | USA | ANGELIS | 01 | 105F | 021 | \$ | 11519067 |
| 5 | 62528953 | AMPARO CABEZAS | CL 80A 96 0023 711 0004 | SM 63340 | 08:00 | 594432 | USA | ANGELIS | 01 | 105F | 023 | \$ | 11532024 |
| 6 | 62817524 | CONSTRUCTORA KAB SA CONSTRUCTORA KA | KR 99A 70 0071 04 0004 | SM 63341 | 08:00 | 1982742 | USA | ANGELIS | 01 | 105F | 071 | \$ | 11534845 |
| 7 | 62642592 | GUSTAVO CAMELO | CL 67 90 0027 0001 | SM 63342 | 08:00 | 370598 | USA | ANGELIS | 01 | 105F | 027 | \$ | 11527954 |
| 8 | 60620129 | ELENA PATRICIA DUARTE | CL 68 805 97 0002 01 | SM 63343 | 08:00 | 370657 | USA | ANGELIS | 01 | 105F | 002 | \$ | 11514988 |
| 9 | 61565170 | MARIA DEL ROSARIO ORJUELA | CL 70 805 105B 0008 01 | SM 63344 | 08:00 | 64035 | USA | ANGELIS | 01 | 105F | 105 | \$ | 11534540 |
| 10 | 63612152 | HECTOR BOHORQUEZ | KR 100B 710 0046 | SM 63345 | 08:00 | 297610 | USA | ANGELIS | 01 | 105F | 710 | \$ | 11528751 |
| 11 | 61403190 | MARTHA TERESA SOLANO | KR 102 80 0034 051 01 0001 | SM 63346 | 08:00 | 197963 | USA | ANGELIS | 01 | 105F | 034 | \$ | 11523684 |
| 12 | 61509665 | CLEMENCIA ROJAS | KR 102 70 0015 072 0001 | SM 63347 | 08:00 | 172479 | USA | ANGELIS | 01 | 105F | 015 | \$ | 11525394 |
| 13 | 62853693 | STELLA DIANA DE LIMA | KR 96 BIS A 69 0027 02 0021 | SM 63348 | 08:00 | 319038 | USA | ANGELIS | 01 | 105F | 027 | \$ | 11524907 |

OBSERVACIONES

La planeación de la ruta de trabajo, se realiza según el sector o localidad donde se desempeñen la labor para evitar desplazamientos innecesarios.

Investigación de accidentes

TEST & ENGINEERING
SERVICES S.A.S.



Todos los accidentes se desarrolla una investigación, la cual conlleva a unas acciones correctivas y a unas mejoras para evitar la ocurrencia.



Eco- conducción

El personal administrativo se moviliza en sus desplazamientos casa-trabajo en bicicleta, nosotros los apoyamos con capacitaciones, parqueadero y medidas de seguridad.



TEST & ENGINEERING
SERVICES S.A.S.



ECO-CONDUCCIÓN



CONDUCTORES INFORMÁNDOSE
ACERCA DE LAS NORMAS
DE TRÁNSITO



RESPETAN
LAS SEÑALES DE
TRÁNSITO



LLEVA SU VEHÍCULO
REGULARMENTE AL SERVICIO
TÉCNICO ESPECIALIZADO

¡GRACIAS!

TEST & ENGINEERING

SERVICES S.A.S.

